

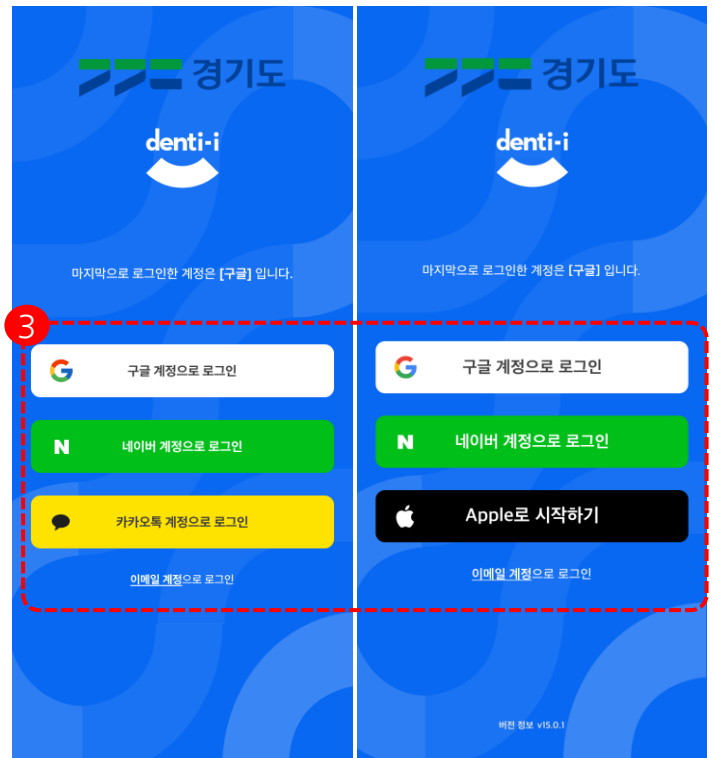

학생 사용자

학생 사용자

1. 로그인

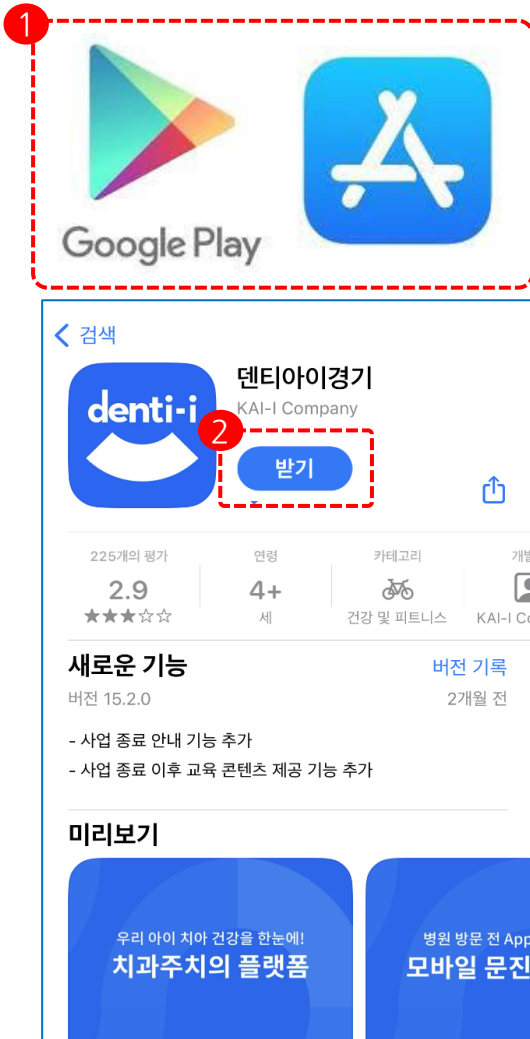

① (안드로이드)구글플레이 or (애플)앱스토어 에서 “덴티아이경기” 검색 후

② 어플리케이션 다운로드 받기

③ SNS 계정 또는 이메일 로그인

(안드로이드) SNS 계정(구글 / 네이버 / 카카오톡) 또는 이메일 계정으로 로그인할 수 있습니다.

(애플) SNS 계정(구글 / 네이버 / 애플) 또는 이메일 계정으로 로그인할 수 있습니다.

학생 사용자

2. 학생 정보 등록

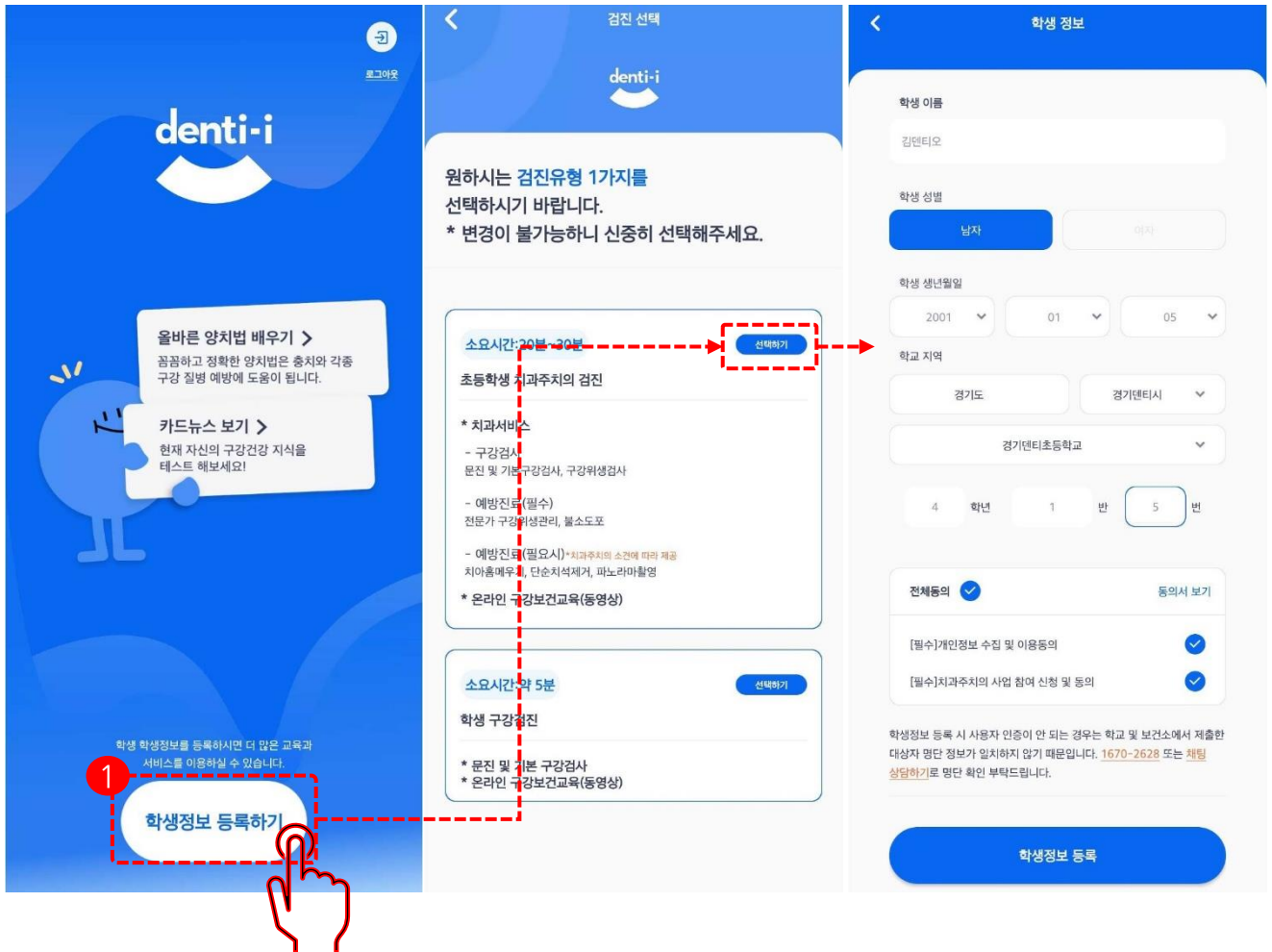

로그아웃

denti-i

올바른 양치법 배우기 >
꼼꼼하고 정확한 양치법은 충치와 각종 구강 질병 예방에 도움이 됩니다.

카드뉴스 보기 >
현재 자신의 구강건강 지식을 테스트 해보세요!

1 학생정보 등록하기

검진 선택

denti-i

원하시는 검진유형 1가지를 선택하시기 바랍니다.
* 변경이 불가능하니 신중히 선택해주세요.

소요시간: 20분 ~ 30분

초등학생 치과주치의의 검진

* 치과서비스
- 구강검사
문진 및 기본구강검사, 구강위생검사

- 예방진료(필수)
전문가 구강위생관리, 불소도포

- 예방진료(필요시)*치과주치의 소견에 따라 제공
치아홈메우기, 단순치석제거, 파노라마촬영

* 온라인 구강보건교육(동영상)

선택하기

소요시간: 약 5분

학생 구강검진

* 문진 및 기본 구강검사
* 온라인 구강보건교육(동영상)

선택하기

학생 정보

학생 이름
김덴티오

학생 성별
남자 여자

학생 생년월일
2001 01 05

학교 지역
경기도 경기덴티시

경기덴티초등학교

4 학년 1 반 5 번

전체동의 동의서 보기

[필수]개인정보 수집 및 이용동의

[필수]치과주치의 사업 참여 신청 및 동의

학생정보 등록 시 사용자 인증이 안 되는 경우는 학교 및 보건소에서 제출한 대상자 명단 정보가 일치하지 않기 때문입니다. 1670-2628 또는 채팅 상담하기로 명단 확인 부탁드립니다.

학생정보 등록

① 학생 정보 등록하기

로그인 후 검진 유형(학생 치과주치의, 학생 구강검진)을 선택하고
학생 이름, 성별, 생년월일, 학교, 학년, 반, 번호를 입력하여 학생 정보를 등록할 수 있습니다.

학생 사용자

3. 홈 화면



① 참여 순서

진행해야 하는 다음 단계를 확인할 수 있습니다.

② 필수 교육

필수 온라인 교육 이수 화면으로 이동할 수 있습니다.

③ 문진표 / 통보서

각 배너를 클릭하여 문진표와 통보서를 확인할 수 있습니다.

④ 검진 가능 치과 찾기

지도 화면으로 이동하여 내 주변 치과를 확인할 수 있습니다.

학생 사용자

4. 온라인 교육

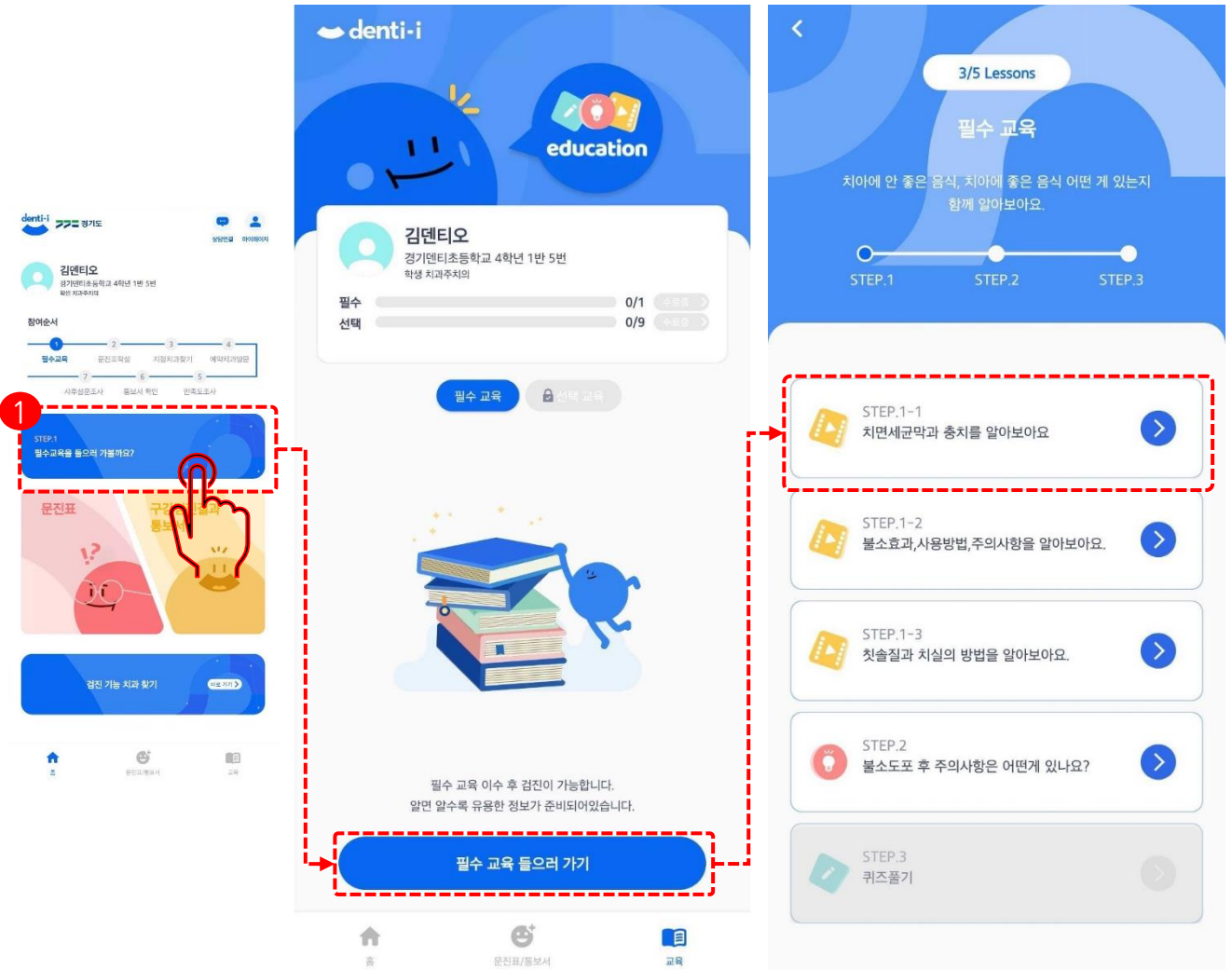

① 필수 구강보건 교육 이수하기

홈 화면의 배너를 클릭하여 필수 교육 이수 화면으로 이동할 수 있습니다.
필수 교육을 모두 이수하면 선택 교육 메뉴가 잠금 해제됩니다.

학생 사용자

5. 문진표

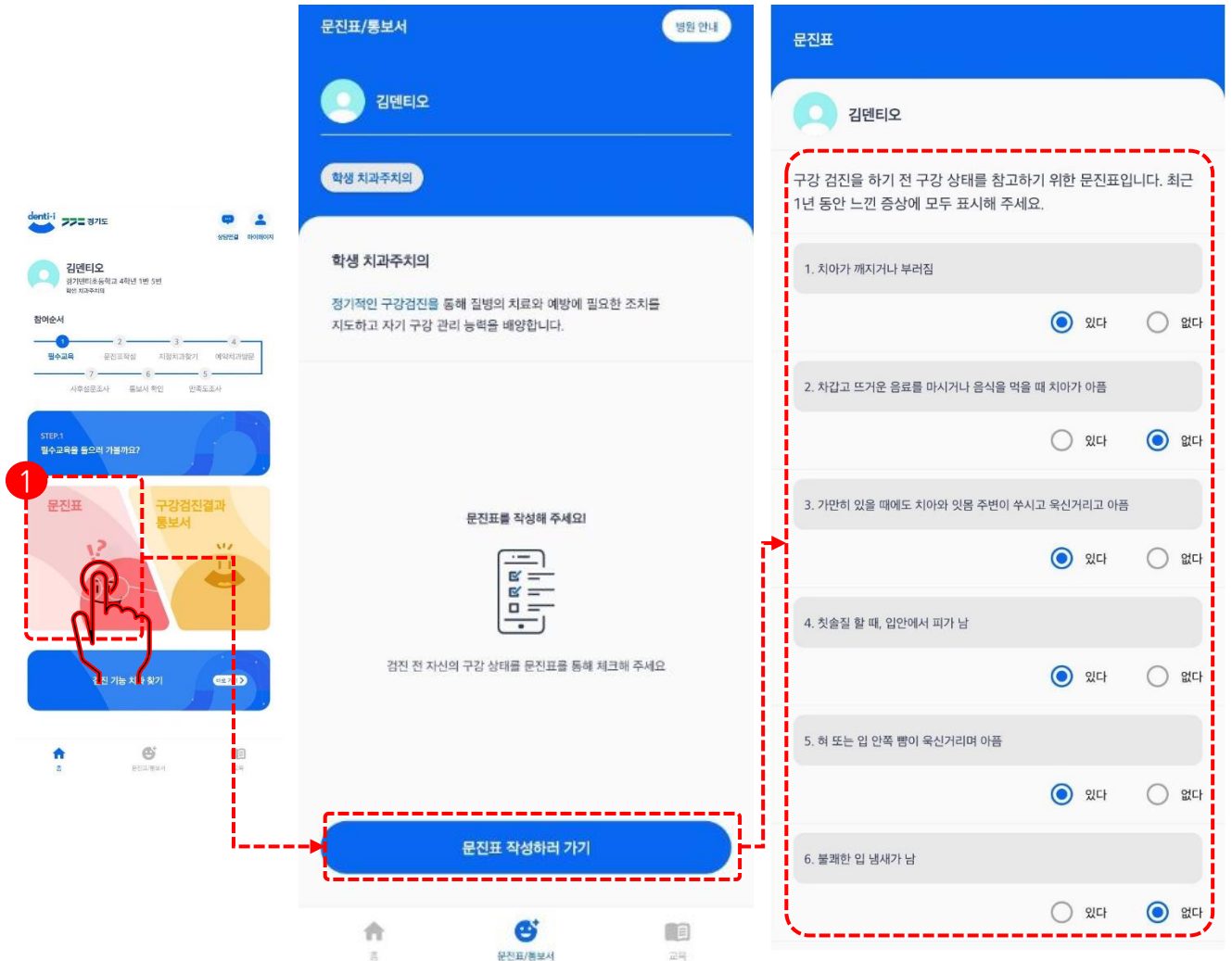

① 문진표 작성하기

홈 화면의 배너를 클릭하여 문진표 작성 화면으로 이동할 수 있습니다.
병원 방문 전 문진표를 꼭 작성해 주세요.

학생 사용자

6. 만족도 조사

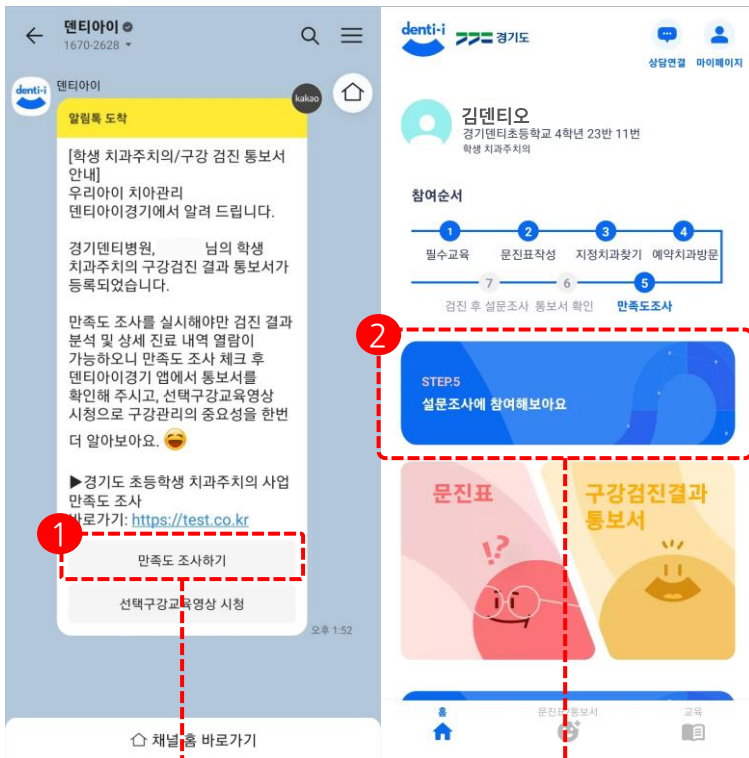

만족도 조사

김덴티오

더 나은 치과 서비스 개선 등 제도 개선을 위한 기초 자료로 활용될 예정이오니, 아래 문항을 읽고 일치하는 내용에 표시해 주세요.

1. 귀하의 자녀는 정기적으로/정해놓고 이용하는 동네 치과 의료기관이 있습니까?

☐ 있다
☐ 없다

2. 귀하의 학생 구강검진 서비스를 받기 전, 3개월 내 아이(자녀)의 구강건강 및 질병과 관련하여 치과의사와 상담의 필요성을 느낀적이 있습니까?

☐ 있다
☐ 없다

3. 귀하는 동네 치과의원 가운데 아이(자녀)의 건강관리를 전담으로 상담해주는 치과의사가 필요하다고 생각하십니까?

☐ 매우 그렇다
☐ 대체로 그렇다

의료기관에서 검진 결과 통보서 최종 제출 시 **만족도 조사** 설문에 참여 가능합니다. (아래 중 택1)

방법 ① 알림톡에서 참여하기

알림톡 내 [만족도 조사하기] 버튼 클릭하여 만족도 조사에 참여합니다. (앱 설치 필수)

방법 ② 덴티아이경기 앱에서 참여하기

덴티아이경기 앱 홈 화면에서 [설문조사에 참여해보아요] 배너를 클릭하여 만족도 조사에 참여합니다.

학생 사용자

7. 검진 결과(통보서)



문진표/통보서

김덴티오

학생 치과주치의

STEP.1 필수교육을 완료해 주세요!

문진표

구강검진결과 통보서

구강검사 결과 확인하기

문진표/통보서

병원 안내

김덴티오

학생 치과주치의

나의 구강 검사 결과가 업로드되었습니다!

구강 검사 결과 확인하러 가기

• 구강환경관리능력검사(치면세균막 검사)

총점 : 13점

- 양치가 미흡한 치아를 점수화한 검사
- 30점에 가까워질수록 구강위생관리 개선이 필요
(0~5점 : 우수 / 6~10점 : 보통 / 11~30점 : 개선요망)



하악(아래) 왼쪽 어금니

파란색으로 표시된 부분은 치면세균막이 있는 부분이니 양치질에 신경써 주세요.

• 구강보건교육

구강위생관리(칫솔질/치실질) 불소이용법

바른식습관

• 구강보건교육

불소도포

종합소견

① 검진 결과 확인하기

병원에서 검진 결과를 입력하면 덴티아이경기 앱에서 검사 결과를 확인할 수 있습니다. 홈 화면의 '구강검진결과 통보서' 배너를 클릭하여 구강 검사 결과를 확인해 보세요.

※ 검진을 완료해도 병원에서 검진 결과를 입력하지 않으면 조회가 되지 않습니다. 검진 결과 조회를 원하실 경우 방문한 병원에 문의해 주세요.

학생 사용자

8. 검진 후 설문조사

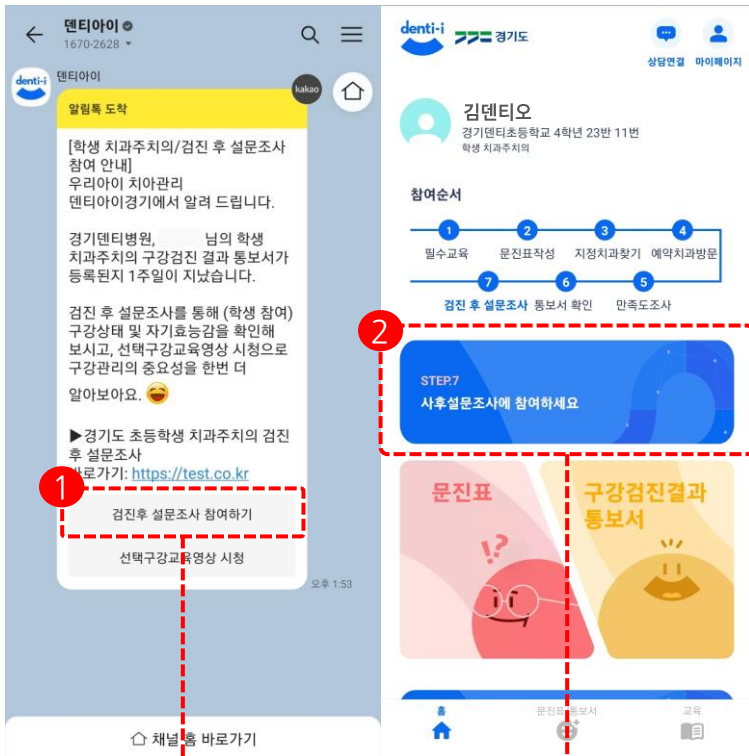

검진 후 설문조사

김덴티오

구강검진 후 구강상태 및 자기효능감을
참고하기 위하여 실시하는 것으로,
부모님(보호자)과 상의하여 정확하게 기재하여 주세요.

1. 지난 1년간 치과병원에서 받은 진료와 교육에 모두 표시해주세요.

☐ 구강검진

☐ 충치예방(불소도포)

☐ 치아홈메우기

☐ 충치치료 및 발치

☐ 치면세균막 교육

☐ 칫솔질 교육

☐ 치실사용 교육

☐ 바른식습관 교육

☐ 불소이용교육

☐ 방문한적 없음

☐ 기타

의료기관에서 검진 결과 통보서 최종 제출 7일 이후 **검진 후 설문조사**에 참여 가능합니다. (아래 중 택1)

방법 ① 알림톡에서 참여하기

알림톡 내 [검진후 설문조사 참여하기] 버튼 클릭하여 설문조사에 참여합니다. (앱 설치 필수)

방법 ② 덴티아이경기 앱에서 참여하기

덴티아이경기 앱 홈 화면에서 [사후설문조사에 참여하세요] 배너를 클릭하여 설문조사에 참여합니다.